



RELATÓRIO DE GESTÃO

Introdução

O relatório de gestão enquadra-se no âmbito da prestação de contas relativa ao exercício de 2010 e foi elaborado de acordo com os procedimentos estabelecidos no Plano Oficial de Contabilidade das Autarquias Locais (POCAL), aprovado pelo Decreto-Lei n.º 54-A/99, de 22 de Fevereiro com as alterações introduzidas pelo Decreto-Lei n.º 162/99, de 14 de Setembro, pelo Decreto-Lei n.º 315/2000, de 2 de Dezembro, e pelo Decreto-Lei n.º 84-A/2002, de 12 de Abril, contemplando a análise da evolução da situação económica e financeira da autarquia.

Pontos mais relevantes:

Na actual Conta de Gerência é importante destacar alguns factos, que pela sua natureza, assumem uma importância acrescida, assim:

As principais Receitas desta Autarquia, continuam a ser municadas pela Administração Central 49,50%, através das transferências do Fundo de Financiamento de Freguesias, que em 2010 atingiram a quantia de €26.653,00.

Tendo conseguido um total de Receita Corrente Global no valor de €52.218,90 e Receita de Capital Global no valor de €1.623,48.

Quanto à Despesa Corrente Global (Despesas de Funcionamento + Plano de Actividades + Plano de Investimentos por Administração Directa), foi neste ano de 2010 no valor de €51.340,87.

Quanto à Despesa de Capital Global (Investimentos directos) foi neste ano de 2010 no valor de € 9.597,26

Numa Introdução aos números:

O Valor da receita arrecadada neste ano de 2010 foi de €53.842,38

Regista-se ainda que, a execução financeira do Plano Plurianual de Actividades (PPA) teve o nível de Execução de Financiamento Anual de 86,34%.

A execução financeira anual do Plano Plurianual de Investimentos (PPI) teve o nível de execução de Financiamento Anual de 26,77%.

Conclusão:

As limitações de ordem financeira constituem uma realidade à qual a autarquia não pode escapar. As escassas receitas próprias tornam-na demasiado dependente das transferências do Estado, através do Fundo de Financiamento das Freguesias (FFF), dos Institutos Públicos e da Câmara Municipal de Praia da Vitória, através dos protocolos de delegação de competências.

Para fazer face aos actuais constrangimentos financeiros, o controlo das despesas correntes tem sido uma das grandes prioridades.

Apesar destas limitações, a Junta de Freguesia conseguiu, com grande competência, realizar muitos dos objectivos propostos no seu Plano de Actividades para 2010.

Análise da Receita

As receitas arrecadadas pela Autarquia durante o ano de 2010, ascenderam a €53.842,38 distribuídas da seguinte forma:

	Ano - 2010
Receitas Correntes	€52.218,90
Receitas de Capital	€1.623,48
TOTAL DAS RECEITAS	€53.842,38

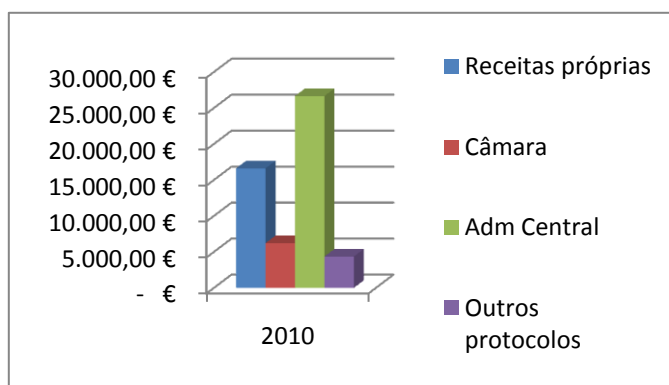

No ano de 2010:

As receitas próprias representaram uma percentagem	30,84 %
As receitas provenientes das transferências da Câmara	11,54 %
As receitas provenientes da Administração Central	49,50 %
As receitas provenientes de outros protocolos diversos	8,08 %

Análise da Despesa

A despesa pública é a aplicação de recursos da Autarquia para custear os serviços de ordem pública ou para investir no próprio desenvolvimento social da freguesia.

Em 2010, a Junta de Freguesia registou um volume de despesa na ordem dos €60.938,13 sendo os mesmos distribuídos da seguinte forma:

	Ano - 2010
Despesas Correntes	€51.340,87
Despesas de Capital	€9.597,26
TOTAL DAS DESPESAS	€60.938,13

Estrutura da Despesa

No ano de 2010 a Despesa Total teve a seguinte distribuição na execução do orçamento da Junta:

	Ano - 2010
Despesas de funcionamento	€32.683,18
Plano de Actividades	€12.073,86
Plano de Investimentos	€16.181,09
TOTAL DA DESPESA	€60.938,13

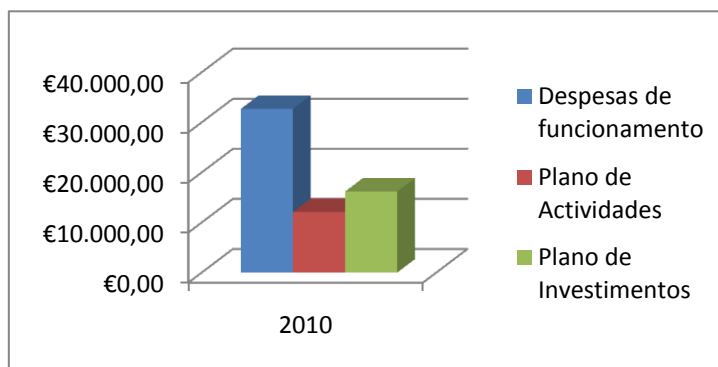

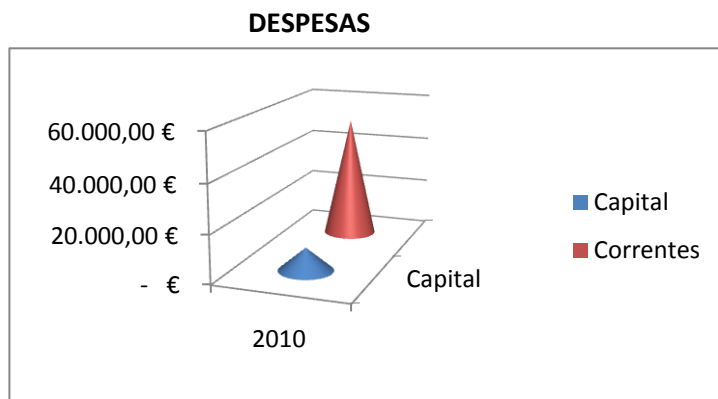

Analisada a Receita e a Despesa do Ano económico de 2010, contempla-se que o saldo resultante após o encerramento do ano é de €12.194,01.

Despesas de Investimento (Plano Plurianual de Investimentos) 2010

PROJECTO	DESIGNAÇÃO	VALOR EXECUÇÃO	EXECUÇÃO DO ANO
2007/08	Aquisição de Carrinha de 9 Lugares	€3.906,88	86,11%
2008/04	Iluminação Pública	€0,00	0,00%
2010/07	Construção de Pedestal para o Busto do Visconde do Porto Martins	€0,00	0,00%
2010/09	Recuperação do Chafariz do Caminho do Recanto	€0,00	0,00%
2010/10	Recuperação do Cemitério - Afectado pelas Chuvas de Dezembro	€6.059,71	100,00%
2010/11	Aquisição de Equipamento Administrativo e Software Autárquico	€1.614,50	99,97%
2010/12	Casa Mortuária	€4.600,00	18,40%

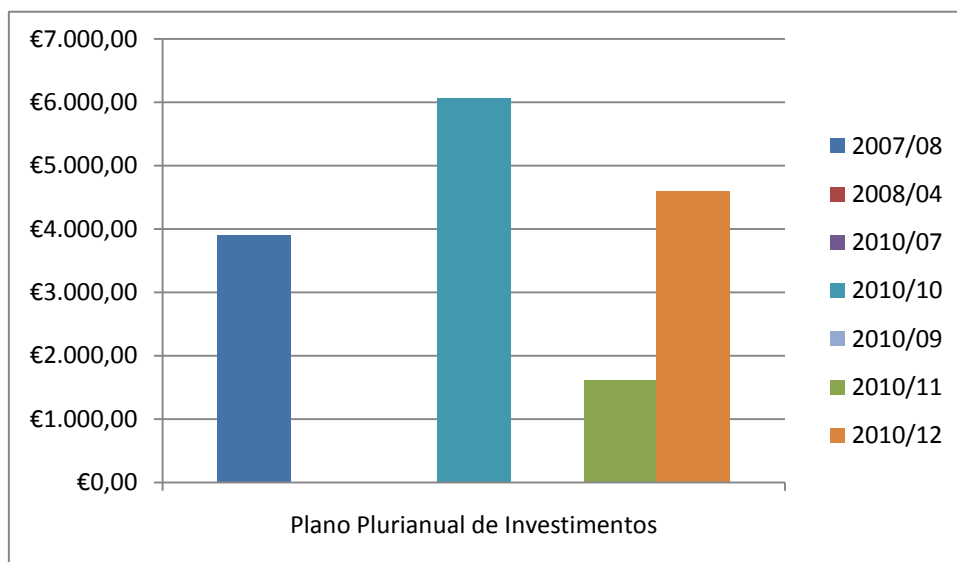

Despesas de Actividades (Plano Plurianual Actividades) 2010

PROJECTO	DESIGNAÇÃO	VALOR EXECUÇÃO	EXECUÇÃO DO ANO
2010/01	Apoio social ao Grupo de Idosos de São João e Santa Margarida	€600,00	100,00%
2010/02	Apoio ao Grupo de Escuteiros do Porto Martins	€500,00	100,00%
2010/03	Apoio social às Instituições Religiosas	€400,00	80,00%
2010/04	Apoio à Equipa de Futsal	€300,00	100,00%
2010/05	Apoio social ao Carnaval do Porto Martins	€75,00	100,00%
2010/06	Apoio social às Festas de Setembro	€550,00	91,67%
2010/07	Apoio social ao Grupo de Idosos da Casa do Povo	€200,00	100,00%
2010/08	Apoio social ao Bailinho de Carnaval do Alcindo	€125,00	100,00%
2010/09	Apoio social aos Bailinhos de Carnaval	€250,00	50,00%
2010/10	Festa do Dia da Freguesia	€88,92	17,78%
2010/11	Organização de Festa de Natal do Idoso	€184,91	33,62%
2010/12	Triatlo	€0,00	0,00%
2010/13	Meia-Maratona	€0,00	0,00%
2010/14	Organização de Concurso de Maios	€448,00	100,00%
2010/15	Limpeza da Orla Costeira	€280,00	100,00%
2010/16	Limpeza e manutenção do Porto de Pescas de São Fernando	€1.450,00	100,00%
2010/18	Limpeza dos Caminhos da Freguesia	€5.390,44	99,99%
2010/19	Apoios culturais a grupos diversos	€360,50	72,10%
2010/21	Apoio aos Romeiros	€0,00	0,00%
2010/22	Apoio para Obra de Substituição da Coberta do Edifício Sede da Casa do Povo	€500,00	100,00%
2010/23	Projecto Limpar Portugal	€251,09	96,95%
2010/24	Apoio ao Grupo Folclórico	€120,00	100,00%

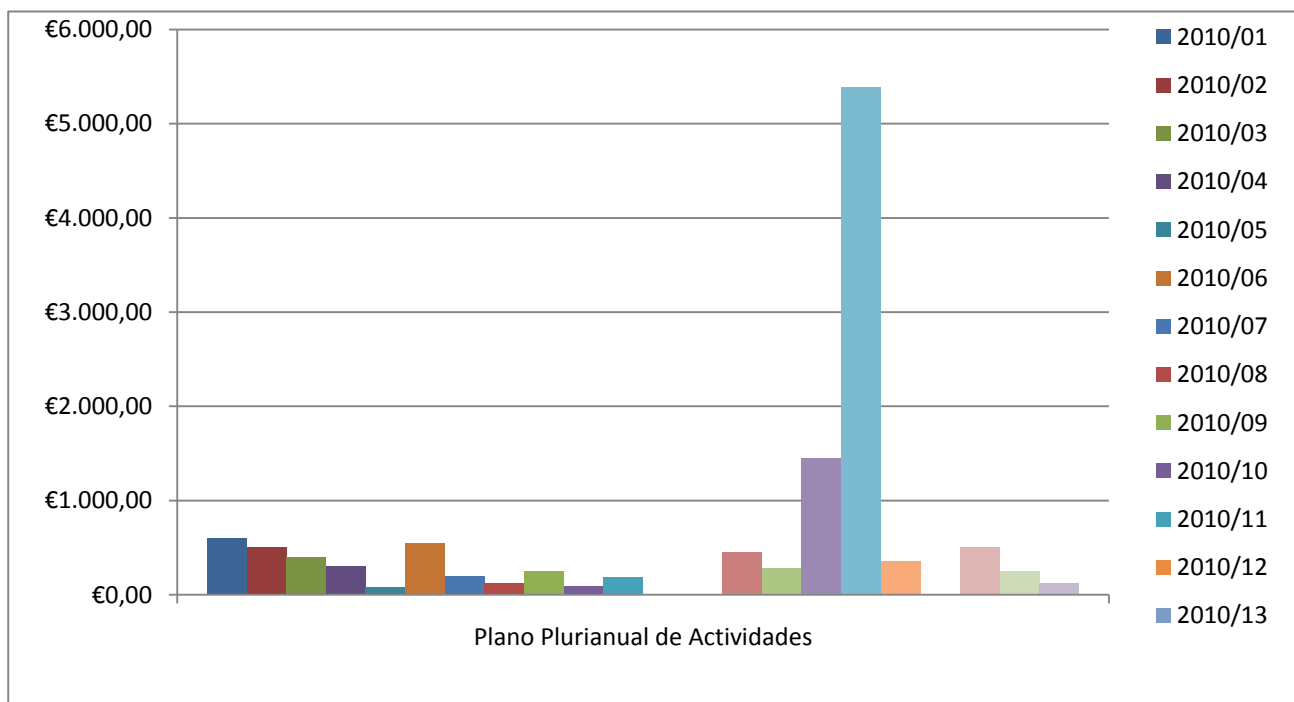

Nota Final:

As políticas contabilísticas estão adequadas à realidade de uma estrutura do tipo autarquia local e por isso sem fins lucrativos, salientando-se que os procedimentos e controlos internos vigentes asseguram os movimentos efectuados, em relação às receitas, despesas e pagamentos.

As Demonstrações Financeiras relativas ao ano económico de 2010 traduzem as despesas e receitas do referido exercício económico, em relação a actividades da Junta de Freguesia.

Porto Martins, 25 de Março de 2010

A Presidente da Junta

(Ana Rita Meneses Branco)